

## Использование отчета «Реестр рецептов» для распечатки обслуженных рецептов в разрезе льготных программ по форме ПР2.

1. Необходимо найти отчет «Реестр рецептов» в справочнике «Команды», см. Рис.1. Для удобства работы отчет можно вытянуть на рабочий стол программы «ГБ-Льгота» используя левую кнопку **МЫШИ**.



Рис.1

2. После запуска отчета необходимо указать параметры отчета для получения требующихся данных, см. Рис.2. Обратите внимание, что для всех видов льготных рецептов кроме «Фед. рецепт» можно выбрать строго одну товарную группу, для «Фед. рецепта» можно выбрать одну из двух товарных групп «Федеральная льгота» или «Резервный фонд», см. Рис.3.



Рис.2

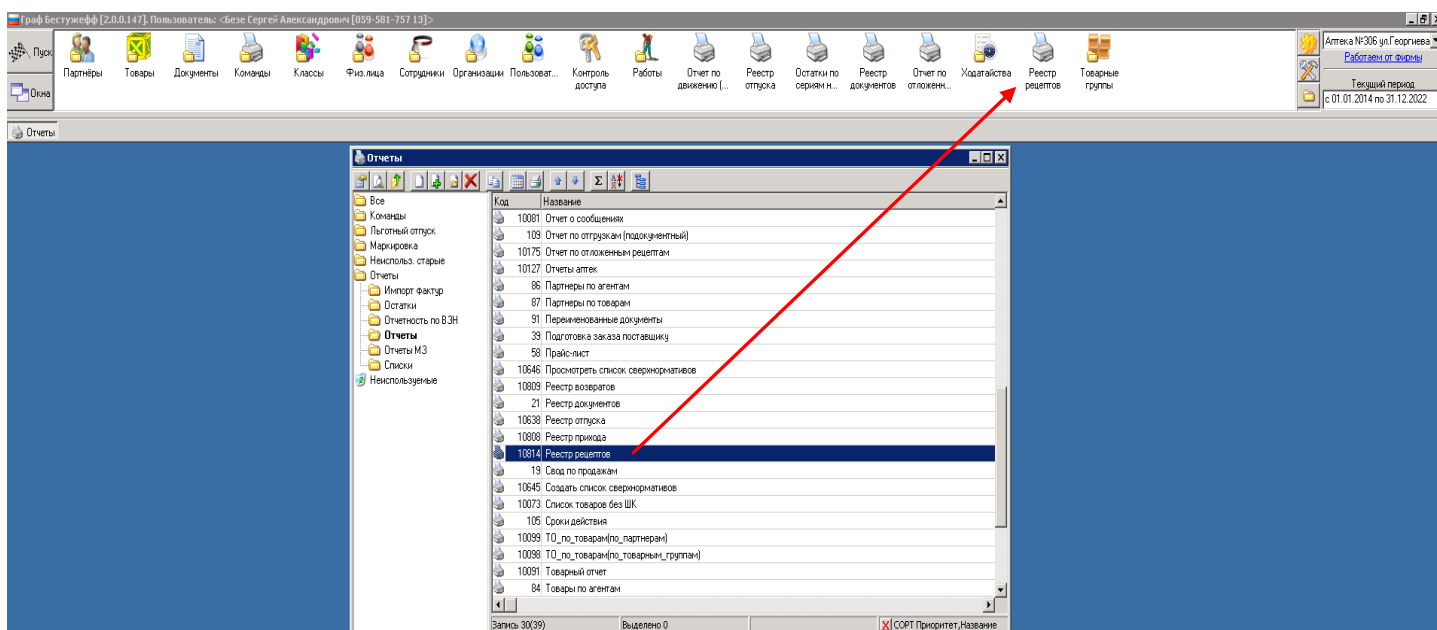

Рис.3

3. После установки всех параметров необходимо перейти на закладку «Результаты» отчета. Отчет будет сформирован по выбранной аптеке, выбранному типу льготных рецептов, выбранной товарной группе за указанный период, см. Рис.4.

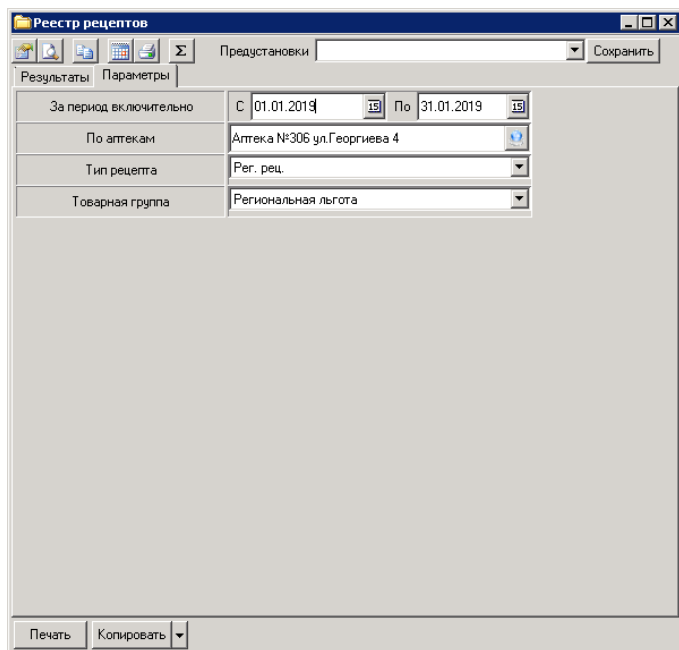
Реестр рецептов

Предустановки PR2 Сохранить

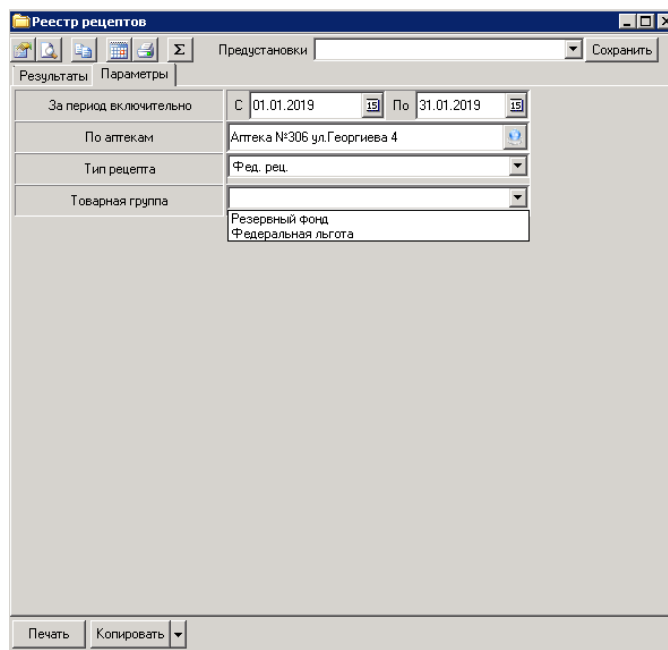
Результаты | Параметры | Диаграмма

Состояние	Рецепт		Дата		Код категории	Тип оплаты	Стоимость			
	Серия	Номер	Выписки	Отпуска			Полная	Оплачено	К оплате	
100	1500	22Ф8070	326894	11.12.2018	25.01.2019	081	100,00%	45,76	0,00	45,76
100	1100	22Ф8070	327310	13.12.2018	17.01.2019	083	100,00%	33,66	0,00	33,66
100	1500	22Ф8070	327452	14.12.2018	16.01.2019	081	100,00%	13,40	0,00	13,40
100	1500	22Ф8070	327493	14.12.2018	17.01.2019	082	100,00%	13,40	0,00	13,40
100	1500	22Ф8070	328110	19.12.2018	09.01.2019	081	100,00%	45,76	0,00	45,76
100	1500	22Ф8070	328140	19.12.2018	11.01.2019	081	100,00%	91,52	0,00	91,52
100	1500	22Ф8070	328158	19.12.2018	11.01.2019	082	100,00%	91,52	0,00	91,52
100	1100	22Ф8065	018293	19.12.2018	17.01.2019	084	100,00%	1400,00	0,00	1400,00
100	1100	22Ф8070	327935	19.12.2018	28.01.2019	081	100,00%	33,66	0,00	33,66
100	1100	22Ф8070	327936	19.12.2018	28.01.2019	081	100,00%	55,20	0,00	55,20
100	1500	22Ф8070	328564	21.12.2018	16.01.2019	083	100,00%	45,76	0,00	45,76
100	1500	22Ф8070	328582	24.12.2018	23.01.2019	081	100,00%	45,76	0,00	45,76
100	1500	22Ф8070	328739	24.12.2018	28.01.2019	083	100,00%	45,76	0,00	45,76
100	1500	22Ф8070	328789	25.12.2018	09.01.2019	083	100,00%	2399,24	0,00	2399,24
100	1500	22Ф8070	328884	25.12.2018	09.01.2019	082	100,00%	45,76	0,00	45,76
100	1100	22Ф8070	328895	25.12.2018	09.01.2019	082	100,00%	1319,40	0,00	1319,40
100	1100	22Ф8070	328962	25.12.2018	11.01.2019	083	100,00%	45,76	0,00	45,76
100	1500	22Ф8070	329098	26.12.2018	09.01.2019	081	100,00%	137,28	0,00	137,28
100	1500	22Ф8070	328986	26.12.2018	10.01.2019	081	100,00%	183,04	0,00	183,04
100	1500	22Ф8070	329101	26.12.2018	15.01.2019	082	100,00%	45,76	0,00	45,76
100	1100	22Ф8070	329252	27.12.2018	17.01.2019	081	100,00%	7,20	0,00	7,20
100	1100	22Ф8070	329227	27.12.2018	20.01.2019	082	100,00%	33,66	0,00	33,66
100	1100	22Ф8070	329358	28.12.2018	17.01.2019	081	100,00%	45,76	0,00	45,76
100	1100	22Ф8070	329355	28.12.2018	21.01.2019	081	100,00%	33,66	0,00	33,66
100	1100	22Ф8070	329381	28.12.2018	21.01.2019	082	100,00%	33,66	0,00	33,66
100	1100	22Ф8070	329296	28.12.2018	23.01.2019	082	100,00%	13,40	0,00	13,40
100	1100	22Ф8070	329371	28.12.2018	24.01.2019	082	100,00%	27,60	0,00	27,60
100	1100	22Ф8070	329307	28.12.2018	28.01.2019	082	100,00%	55,20	0,00	55,20
100	1100	22Ф8070	329416	29.12.2018	09.01.2019	082	100,00%	66,24	0,00	66,24
							100,00%	92348,98	0,00	92348,98

Запись 8(624) Выделено 0

COPT Рецепт. Дата документа

Печать Копировать

Рис.4

- Для формирования нужного набора столбцов в результатах необходимо установить предустановку «PR2», см. Рис.4.
- Для распечатки отчета в списке печатных форм имеется печатная форма «PR2», пример вывода на печать данной формы см. Рис.5

Реестр рецептов.  
 по которым были отпущены лекарственные препараты для медицинского назначения,  
 медицинские изделия, а также специализированные продукты лечебного питания  
 по программе: 7 высокозатратных нозологий  
 За период с 01.01.2019 по 31.01.2019

Территория: Алтайский край  
 Фармацевтическая организация: АКГУП "Аптеки Алтая"  
 Аптечная организация: Аптека №306 ул.Георгиева 4

№	Состояние	Рецепт		Дата		Код категории	Тип оплаты	Стоимость		
		Серия	Номер	Выписки	Отпуска			Полная	Оплачено	К оплате
1	1100	22В8070	300740	17.12.2018	21.01.2019	999	100,00%	18194,55	0,00	18194,55
2	1100	22В8070	300754	21.12.2018	21.01.2019	999	100,00%	7380,00	0,00	7380,00
3	1100	22В8063	000514	24.12.2018	09.01.2019	999	100,00%	98778,00	0,00	98778,00
4	1100	22В8070	300767	25.12.2018	15.01.2019	999	100,00%	120340,00	0,00	120340,00
5	1100	22В8063	000526	27.12.2018	11.01.2019	999	100,00%	17124,00	0,00	17124,00
6	1100	22В8048	000528	29.12.2018	09.01.2019	999	100,00%	17124,00	0,00	17124,00
7	1100	22В9070	000001	09.01.2019	09.01.2019	999	100,00%	13232,80	0,00	13232,80
8	1100	22В9065	000001	09.01.2019	09.01.2019	999	100,00%	98778,00	0,00	98778,00
9	1100	22В9048	000002	09.01.2019	09.01.2019	999	100,00%	10617,25	0,00	10617,25
10	1100	22В9065	000002	09.01.2019	09.01.2019	999	100,00%	17124,00	0,00	17124,00
11	1100	22В9065	000003	09.01.2019	09.01.2019	999	100,00%	17124,00	0,00	17124,00
12	1100	22В9065	000004	09.01.2019	09.01.2019	999	100,00%	10617,25	0,00	10617,25
13	1100	22В9048	000003	09.01.2019	10.01.2019	999	100,00%	18194,55	0,00	18194,55
14	1100	22В9070	000004	09.01.2019	10.01.2019	999	100,00%	13232,80	0,00	13232,80
15	1100	22В9070	000005	09.01.2019	10.01.2019	999	100,00%	18194,55	0,00	18194,55
16	1100	22В9070	000015	09.01.2019	11.01.2019	999	100,00%	17124,00	0,00	17124,00
17	1100	22В9070	000006	10.01.2019	10.01.2019	999	100,00%	18194,55	0,00	18194,55
18	1100	22В9069	000002	10.01.2019	10.01.2019	999	100,00%	18201,00	0,00	18201,00
19	1100	22В9070	000008	10.01.2019	10.01.2019	999	100,00%	136231,20	0,00	136231,20
20	1100	22В9048	000004	10.01.2019	10.01.2019	999	100,00%	17124,00	0,00	17124,00
21	1100	22В9064	000004	10.01.2019	10.01.2019	999	100,00%	36041,28	0,00	36041,28
22	1100	22В9065	000006	10.01.2019	10.01.2019	999	100,00%	64399,50	0,00	64399,50
23	1100	22В9081	000001	10.01.2019	10.01.2019	999	100,00%	93324,00	0,00	93324,00
24	1100	22В9046	000004	10.01.2019	10.01.2019	999	100,00%	13232,80	0,00	13232,80
25	1100	22В9070	000011	10.01.2019	10.01.2019	999	100,00%	98778,00	0,00	98778,00
26	1100	22В9070	000009	10.01.2019	11.01.2019	999	100,00%	18194,55	0,00	18194,55
27	1100	22В9070	000012	10.01.2019	14.01.2019	999	100,00%	72082,56	0,00	72082,56
28	1100	22В9075	000001	10.01.2019	14.01.2019	999	100,00%	18390,24	0,00	18390,24
29	1100	22В9062	000002	10.01.2019	16.01.2019	999	100,00%	17124,00	0,00	17124,00
30	1100	22В9065	000008	11.01.2019	11.01.2019	999	100,00%	32199,75	0,00	32199,75
31	1100	22В9048	000005	11.01.2019	11.01.2019	999	100,00%	13232,80	0,00	13232,80
32	1100	22В9063	000007	11.01.2019	11.01.2019	999	100,00%	13650,75	0,00	13650,75
33	1100	22В9070	000019	11.01.2019	11.01.2019	999	100,00%	17124,00	0,00	17124,00
34	1100	22В9064	000006	11.01.2019	14.01.2019	999	100,00%	18194,55	0,00	18194,55
35	1100	22В9070	000014	11.01.2019	15.01.2019	999	100,00%	111300,00	0,00	111300,00
36	1100	22В9070	000016	11.01.2019	15.01.2019	999	100,00%	3000,00	0,00	3000,00
37	1100	22В9070	000017	11.01.2019	15.01.2019	999	100,00%	222600,00	0,00	222600,00
38	1100	22В9070	000013	11.01.2019	21.01.2019	999	100,00%	36041,28	0,00	36041,28
39	1100	22В9063	000005	11.01.2019	21.01.2019	999	100,00%	17124,00	0,00	17124,00

Рис.5