

Добавление сотрудников медицинской организации с использованием импорта данных из РМИС

1. Для добавления новых сотрудников используется команда «Импорт списка специалистов МО». Данную команду, как и все команды и отчёты ГИС ЛЛО, можно найти в справочнике «Команды», см. Рис. 1.



Рис. 1

2. Команда доступна для запуска только пользователям, которые являются председателем или заместителем председателя врачебной комиссии.
3. После запуске вышеуказанной команды откроется форма, показанная на Рис. 2. Форма содержит окно выбора организации, для каждого пользователя доступен выбор только «своей» МО.

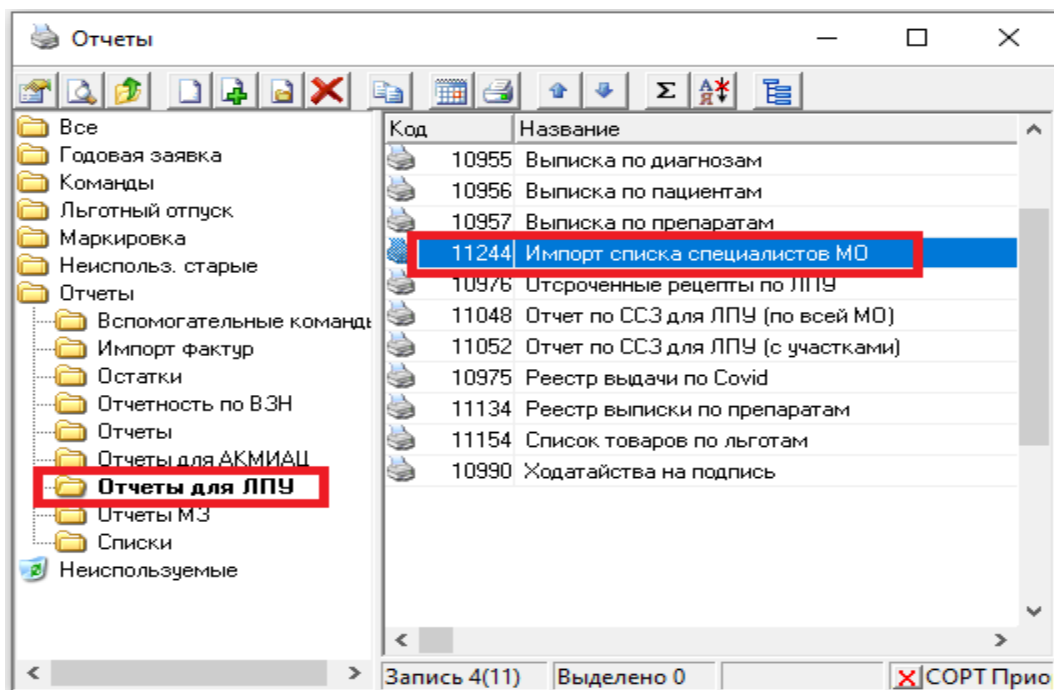

Рис. 2

4. Для запуска процесса получения данных из РМИС, необходимо указать организацию и нажать кнопку «Загрузить данные из РМИС». Приблизительно в течении 30 секунд ГИС ЛЛО выполнит запрос данных в РМИС и отобразит их в таблице, см. Рис. 3.

№ ПП	Есть в ГБ	Перс. данные РМИС			Мед. специализация		Должность		Сотрудник			ОИД подразделения
		Фамилия	Имя	Отчество	Код	Название	Код	Название	Активен	DoctorId	WorkerId	
296	<input type="checkbox"/>	092-523-275 62	Александрович	89	Неврология	7	заведующий (начальник) структурного подразделе...	<input type="checkbox"/>	47448	40133		
297	<input type="checkbox"/>	116-103-623 01	Владимирова	31	Эндокринология			<input type="checkbox"/>	24639	18399		
298	<input type="checkbox"/>	046-567-145 77	Геннадьевна	219	Сестринское дело	159	медицинская сестра (медицинский брат)	<input checked="" type="checkbox"/>	51608	45111		1.2.643.5.1.13.13.12.2.22.1627.0.331455
299	<input type="checkbox"/>	176-710-180 74	Тургунов	28	Травматология и ортопедия	114	врач-травматолог-ортопед	<input type="checkbox"/>	15680	4647		1.2.643.5.1.13.13.12.2.22.1627.0.60228
300	<input type="checkbox"/>	046-574-428 78	Петрова	20	Офтальмология	54	врач-офтальмолог	<input type="checkbox"/>	5960	4611		1.2.643.5.1.13.13.12.2.22.1627.0.60228
301	<input type="checkbox"/>	146-239-315 61	Викторова	206	Лечебное дело	195	фельдшер	<input type="checkbox"/>	44930	37068		1.2.643.5.1.13.13.12.2.22.1627.0.60228
302	<input type="checkbox"/>	157-592-813 08	Игорова	206	Лечебное дело	195	фельдшер	<input checked="" type="checkbox"/>	5933	5300	1.2.643.5.1.13.13.12.2.22.1627.0.73616	1.2.643.5.1.13.13.12.2.22.1627.0.73616
303	<input type="checkbox"/>	099-564-478 43	Скоробогатова	206	Лечебное дело	195	фельдшер	<input type="checkbox"/>	5982	4652		1.2.643.5.1.13.13.12.2.22.1627.0.60228
304	<input type="checkbox"/>	141-859-956 87	Александровна	206	Лечебное дело	195	фельдшер	<input type="checkbox"/>	45150	37319		1.2.643.5.1.13.13.12.2.22.1627.0.60228
305	<input type="checkbox"/>	130-556-933 47	Сергеевич	24	Рентгенология	34	врач-рентгенолог	<input checked="" type="checkbox"/>	25594	19123	1.2.643.5.1.13.13.12.2.22.1627.0.59446	1.2.643.5.1.13.13.12.2.22.1627.0.59446
306	<input type="checkbox"/>	052-183-365 37	Николаевна	217	Лабораторное дело	158	лаборант	<input checked="" type="checkbox"/>	41861	30521		1.2.643.5.1.13.13.12.2.22.1627.0.60228
307	<input type="checkbox"/>	059-540-965 96	Дмитриевна	8	Акушерство и гинекология	13	врач-акушер-гинеколог	<input type="checkbox"/>	7510	5930		1.2.643.5.1.13.13.12.2.22.1627.0.60228
308	<input type="checkbox"/>	165-715-524 81	Сергеевна	206	Лечебное дело	195	фельдшер	<input checked="" type="checkbox"/>	42840	34744		1.2.643.5.1.13.13.12.2.22.1627.0.60228
309	<input type="checkbox"/>	162-449-133 62	Иванович	30	Хирургия	122	врач-хирург	<input type="checkbox"/>	26614	19939		1.2.643.5.1.13.13.12.2.22.1627.0.60228
310	<input type="checkbox"/>	046-567-129 77	Сергеевна	225	Рентгенология	198	лаборант	<input checked="" type="checkbox"/>	25543	19070		1.2.643.5.1.13.13.12.2.22.1627.0.60228
311	<input type="checkbox"/>	051-329-024 18	Иванович	14	Неврология	45	врач-невролог	<input type="checkbox"/>	15134	10906		1.2.643.5.1.13.13.12.2.22.1627.0.60228
312	<input type="checkbox"/>	051-329-024 18	Иванович	14	Неврология	45	врач-невролог	<input type="checkbox"/>	20563	15254		1.2.643.5.1.13.13.12.2.22.1627.0.60228
313	<input type="checkbox"/>	059-541-218 72	Викторова	27	Терапия	109	врач-терапевт	<input type="checkbox"/>	5971	5157		1.2.643.5.1.13.13.12.2.22.1627.0.60228
314	<input type="checkbox"/>	046-574-572 95	Александровна	225	Рентгенология	158	лаборант	<input checked="" type="checkbox"/>	26137			1.2.643.5.1.13.13.12.2.22.1627.0.60228
315	<input checked="" type="checkbox"/>	053-703-480 42	Ильевич	14	Неврология	45	врач-невролог	<input checked="" type="checkbox"/>	59828			
316	<input type="checkbox"/>	161-426-047 36	Витальевич	206	Лечебное дело	195	фельдшер	<input type="checkbox"/>	36822	28800		1.2.643.5.1.13.13.12.2.22.1627.0.60228
317	<input type="checkbox"/>	137-761-654 89	Русляковна	27	Терапия	109	врач-терапевт	<input type="checkbox"/>	42008	33565		1.2.643.5.1.13.13.12.2.22.1627.0.60228
318	<input type="checkbox"/>	063-453-781 67	Викторова	207	Акушерское дело	150	акушер (акушерка)	<input type="checkbox"/>	42996	34883		1.2.643.5.1.13.13.12.2.22.1627.0.60228
319	<input type="checkbox"/>	174-722-653 83	Яковлевна	27	Терапия	109	врач-терапевт	<input type="checkbox"/>	9280			
320	<input type="checkbox"/>	051-677-219 62	Михайловна	33	Ультразвуковая диагностика	116	врач ультразвуковой диагностики	<input type="checkbox"/>	25512	19052		1.2.643.5.1.13.13.12.2.22.1627.0.60228
321	<input type="checkbox"/>	046-574-429 79	Захаровна	79	Гастроэнтерология			<input type="checkbox"/>	20575	15270		
322	<input type="checkbox"/>	044-379-246 68	Петрова	14	Неврология	45	врач-невролог	<input type="checkbox"/>	8463	6776		1.2.643.5.1.13.13.12.2.22.1627.0.60228
323	<input type="checkbox"/>	046-574-429 79	Геннадьевич	89	Неврология	48	врач-невролог	<input type="checkbox"/>	8821	7095		1.2.643.5.1.13.13.12.2.22.1627.0.60228
324	<input type="checkbox"/>	044-683-127 61	Михайлович	28	Травматология и ортопедия	114	врач-травматолог-ортопед	<input type="checkbox"/>	5970	4648		1.2.643.5.1.13.13.12.2.22.1627.0.60228
325	<input type="checkbox"/>	078-528-540 05	Егеньевна	27	Терапия	109	врач-терапевт	<input type="checkbox"/>	5940	5299		1.2.643.5.1.13.13.12.2.22.1627.0.60228
326	<input checked="" type="checkbox"/>	046-574-478 88	Ильевич	145	Урология	117	врач-уролог	<input checked="" type="checkbox"/>	5964	4613		1.2.643.5.1.13.13.12.2.22.1627.0.60228
327	<input type="checkbox"/>	166-496-569 26	Витальевич	206	Лечебное дело	195	фельдшер	<input type="checkbox"/>	36822	28800		1.2.643.5.1.13.13.12.2.22.1627.0.60228
328	<input type="checkbox"/>	046-574-571 84	Ивановна	219	Сестринское дело	149	старшая медицинская сестра (старший медицинск...	<input type="checkbox"/>	43370	35322		1.2.643.5.1.13.13.12.2.22.1627.0.60228
329	<input type="checkbox"/>	032-596-946 77	Петрова	27	Терапия	109	врач-терапевт	<input type="checkbox"/>	5977	4657		1.2.643.5.1.13.13.12.2.22.1627.0.60228
330	<input type="checkbox"/>	050-442-349 17	Викторова	22	Педиатрия	58	врач-педиатр	<input type="checkbox"/>	41800	33295		1.2.643.5.1.13.13.12.2.22.1627.0.60228

Рис. 3

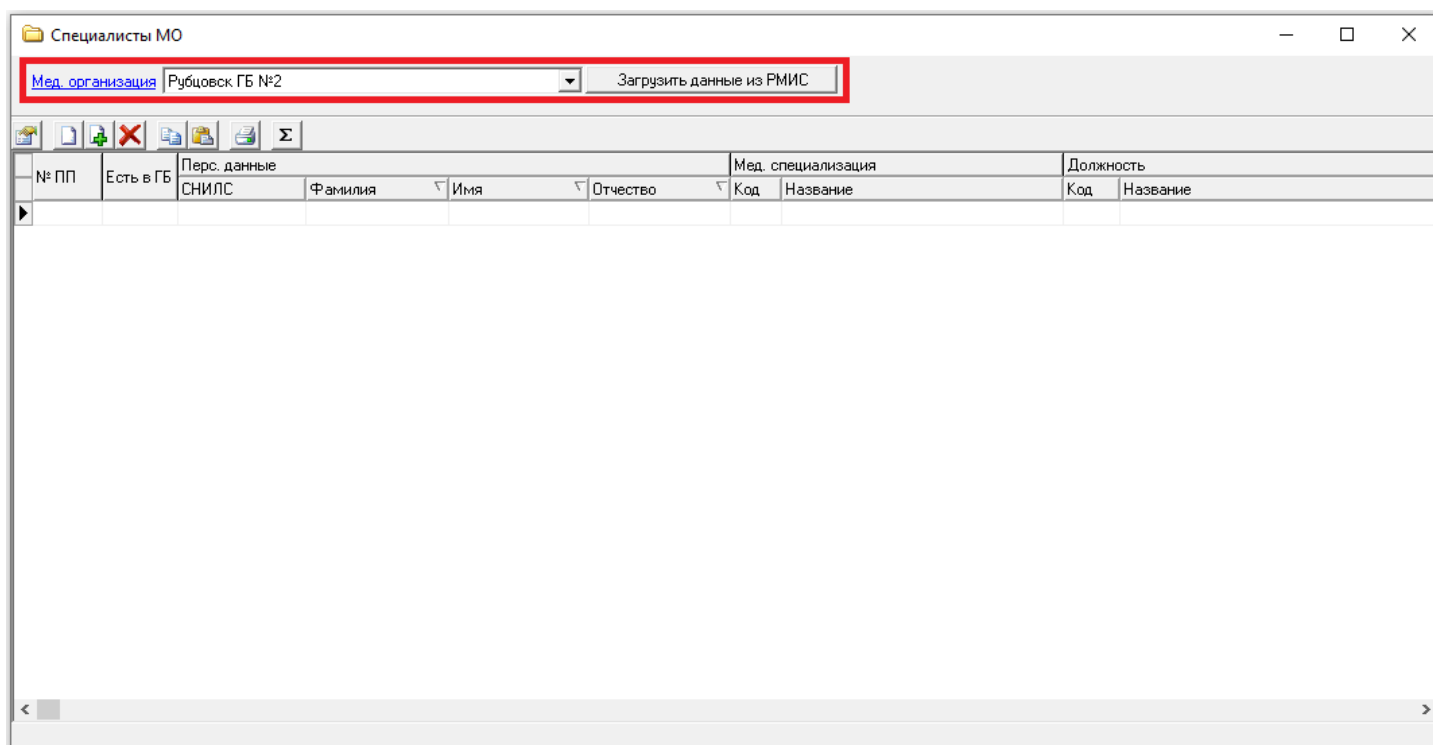
5. В таблице, показанной на Рис. 3, собрана вся информация, полученная из РМИС и необходимая для создания нового сотрудника в ГИС ЛЛО. Если сотрудник, с такими данными физ. лица и должностью уже имеется в ГИС ЛЛО, то в столбце «Есть в ГБ» будет стоять галочка.

6. При двойном щелчке левой кнопкой мыши на сотруднике, который «Есть в ГБ», откроется карточка данного сотрудника. Если же сотрудник с такими данными в ГИС ЛЛО не зарегистрирован, то появится запрос на создания нового сотрудника, см. Рис. 4.

№ ПП	Есть в ГБ	Перс. данные РМИС			Мед. специализация		Должность		Сотрудник			ОИД подразделения
		Фамилия	Имя	Отчество	Код	Название	Код	Название	Активен	DoctorId	WorkerId	
315	<input checked="" type="checkbox"/>	053-703-480 42	Соколов	Александр	14	Неврология	45	врач-невролог	<input checked="" type="checkbox"/>	59828		

Рис. 4

7. Необходимо помнить, что для добавления нового сотрудника данные, полученные из РМИС, должны обладать требуемой полнотой: помимо персональных данных у сотрудника должна присутствовать должность и медицинская специализация, он должен быть активным (галочка в поле «Активен»), у него должны быть идентификаторы доктора и сотрудника РМИС (DoctorId и WorkerId), у него должно быть заполнено поле OIД подразделения. В том случае, если все требования выполняются, ГИС ЛЛО запросит дополнительные сведения о создаваемом сотруднике, см. Рис. 5.

Сотрудник

Физ.лицо

Должность [Справочник МЗАК]

Организация

Основная должность

Общие данные | Сертификат | Данные ФНСИ и РМИС | Работы | Версии

Право выписки рецепта с 01.09.2011 15 по 01.01.3000 15

Право обслуживания рецепта

Право подписи решения КЭК

Доступ в ГБ

Руководитель организации

Председатель ВК

Зам. председателя ВК

Табельный номер

e-mail

Телефоны

Данные для авторизации в ГИС ЛЛО

Принять Закрыть

Рис. 7

11. Для того, чтобы запретить/ограничить выписку сотрудником рецептов, или полностью закрыть для сотрудника (например, уволившегося) доступ в ГИС ЛЛО, у председателя ВК есть право на изменение параметров «Право выписки рецепта», периода выписки, а также «Доступ в ГБ» и «Право подписи решения КЭК».